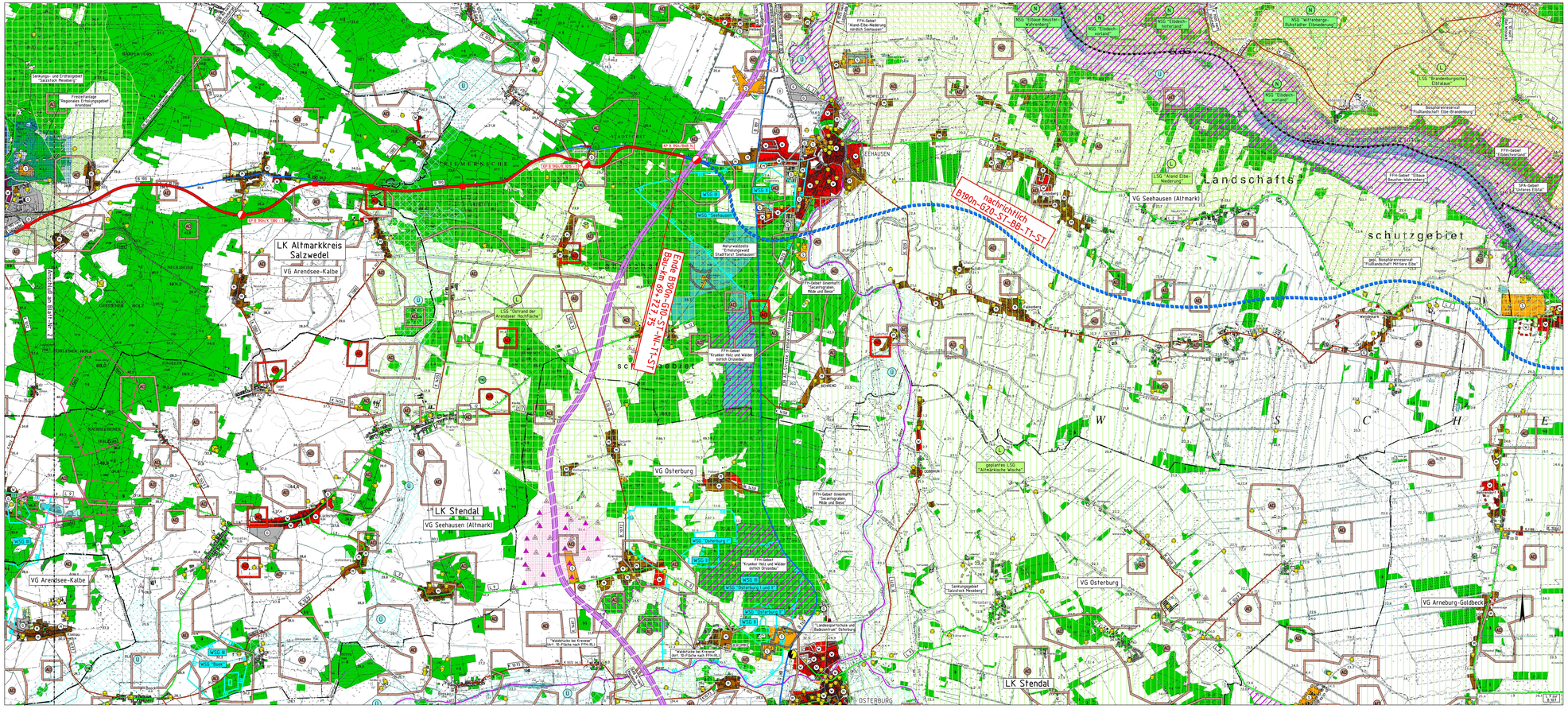
LK Altmarkkreis Salzwedel
VG Arendsee-Kalbe
LK Stendal
VG Seehausen (Altmark)
VG Osterburg
VG Arneburg-Goldbeck
SEEHAUSEN
OSTERBURG
Landschaftsschutzgebiet
nachrichtlich B190n-020-ST-BB-11-ST
Endpunkt B190n-020-ST-NI-11-ST
Anfangspunkt B190n-020-ST-NI-11-ST
geplantes LSG "Altmärkische Wische"
Naturwaldzelle "Einheitsgewässer Stadtforst Seehausen"
FFH-Gebiet "Kraeker Holz und Wälder östlich Osterburg"
FFH-Gebiet "Secanfortgraben, Milde und Biese"
LSG "Ostrand der Arendseer Hochfläche"
LSG "Brandenburgische Elbtalaue"
LSG "Aland Elbe Niederung"
FFH-Gebiet "Elbaue Beusterbergen-Wahrenberg"
FFH-Gebiet "Elbtal-Seehausen"
FFH-Gebiet "Elbe"
Biosphärenreservat "Flußlandschaft Elbe-Brandenburg"
Biosphärenreservat "Flußlandschaft Mittlere Elbe"
Landschaftsschutzgebiet "Altmärkische Wische"
Landschaftsschutzgebiet "Osterburger Moränenlandschaft"
Landschaftsschutzgebiet "Kraeker Holz und Wälder östlich Osterburg"
Landschaftsschutzgebiet "Kalbeer Feldmark"
Landschaftsschutzgebiet "Kalbeer Feldmark"
Landschaftsschutzgebiet "Kalbeer Feldmark