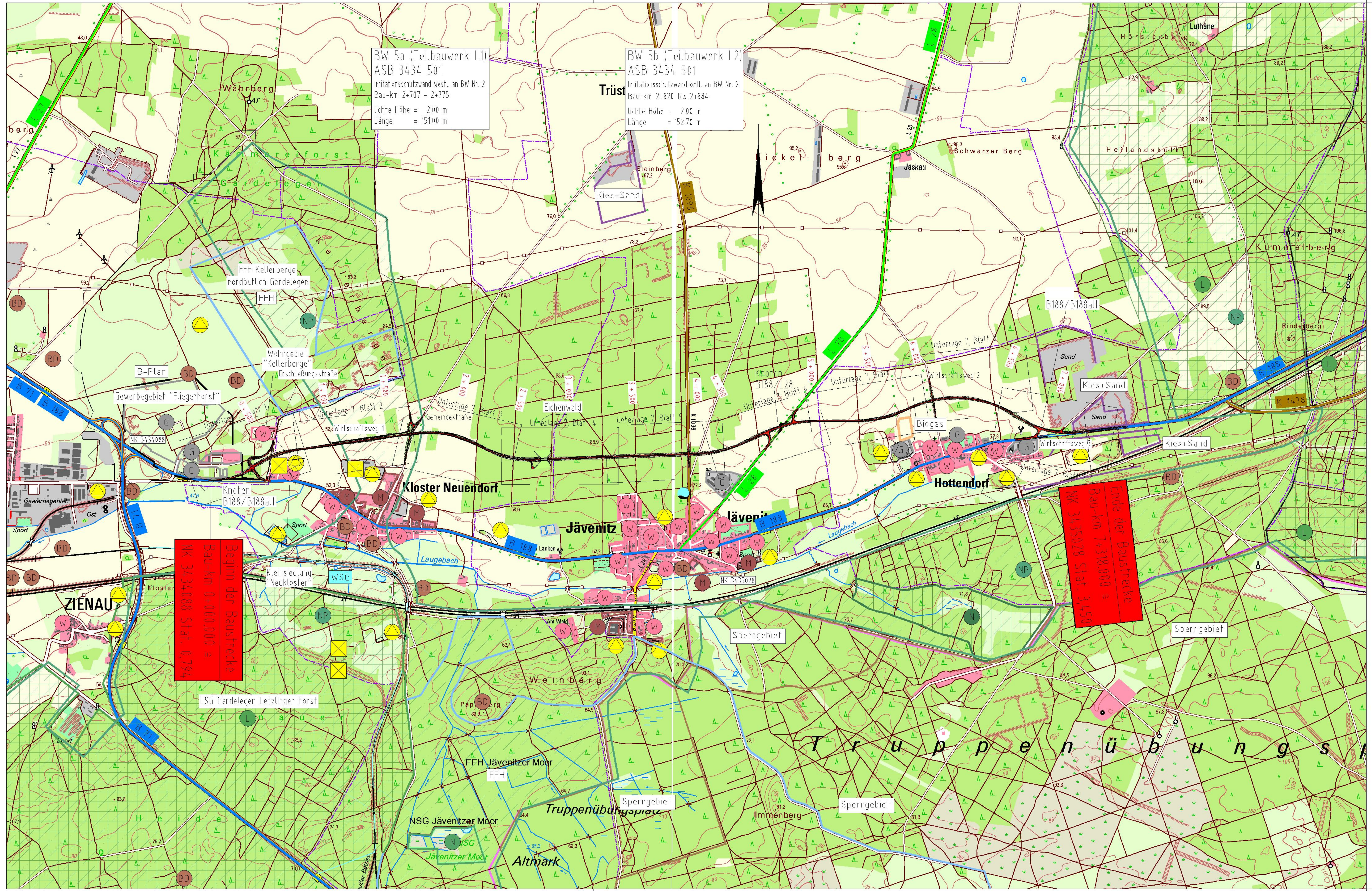

Zeichenerklärung:

Verkehrswege

	vorhanden	geplant
Bundesstraße	B 188	
Landstraße	L 28	
Kreisstraße	K 1096	

Schutzgebiete

	vorhanden	geplant
FFH-Gebiet	▭	
Naturschutzgebiet		N
Landschaftsschutzgebiet	L	
Naturpark		NP
Bodendenkmal	BD	
Wasserschutzgebiet	WSG	

Sonstiges

	vorhanden	geplant
Sperrgebiet	▭	
Tagebau	▭	▭
Biogasanlage	▭	
Mülldeponie	☒	
Altlastenverdachtsflächen	△	
Wasserwerk	●	
Gemeindegrenze		
Kreisgrenze	— — —	

Flächennutzung

	vorhanden
Wohngebiet	W
Mischgebiet	M
Gewerbegebiet	G
Waldflächen	■
Grünflächen	■
Gartenflächen	■
Wasserflächen	■

Kartengrundlage:
DTK10 © GeoBasis-DE / LVermGeo LSA, 2010/010809
(www.lvermgeo.sachsen-anhalt.de)

Nr.	Art der Änderung	Datum	Zeichen

Entwurfsbearbeitung:
OBERMEYER PLANEN + BERATEN GmbH
Büro Magdeburg
39104 Magdeburg
Ernst-Reuter-Allee 43
Tel.:0391/532919-0
Fax:0391/532919-3
Magdeburg, den 13.09.2013

Projekt-Nr. 17133

	Datum	Zeichen
bearbeitet	09/2013	WIE
gezeichnet	09/2013	GL
geprüft	09/2013	KBE

Landesstraßenbaubehörde Sachsen-Anhalt
Regionalbereich Nord

Unterlage Nr. 3
Blatt Nr. 1
Reg. Nr.

Straße: B 188 Nächster Ort: Kloster Neuendorf

NK 3434 088 Stat. 0,794 - NK 3435 028 Stat. 3,450

	Datum	Zeichen
Nachgeprüft		

B 188n, Ortsumgehung
Kloster Neuendorf - Jävenitz - Hottendorf
- V O R E N T W U R F -

von Bau-km: 0+000.000 bis Bau-km: 7+318.000

Übersichtslageplan

Maßstab: 1 : 25.000

Aufgestellt
Stendal, den ....
Landesstraßenbaubehörde Sachsen-Anhalt
Regionalbereich Nord
Im Auftrag: ....

Überprüft / Genehmigt
Magdeburg, den ....
Landesstraßenbaubehörde Sachsen-Anhalt
Im Auftrag: ....

Gesehen
Magdeburg, den ....
Ministerium für Landesentwicklung und Verkehr des Landes Sachsen-Anhalt
Im Auftrag: ....

erzeugt mit ProVI ©