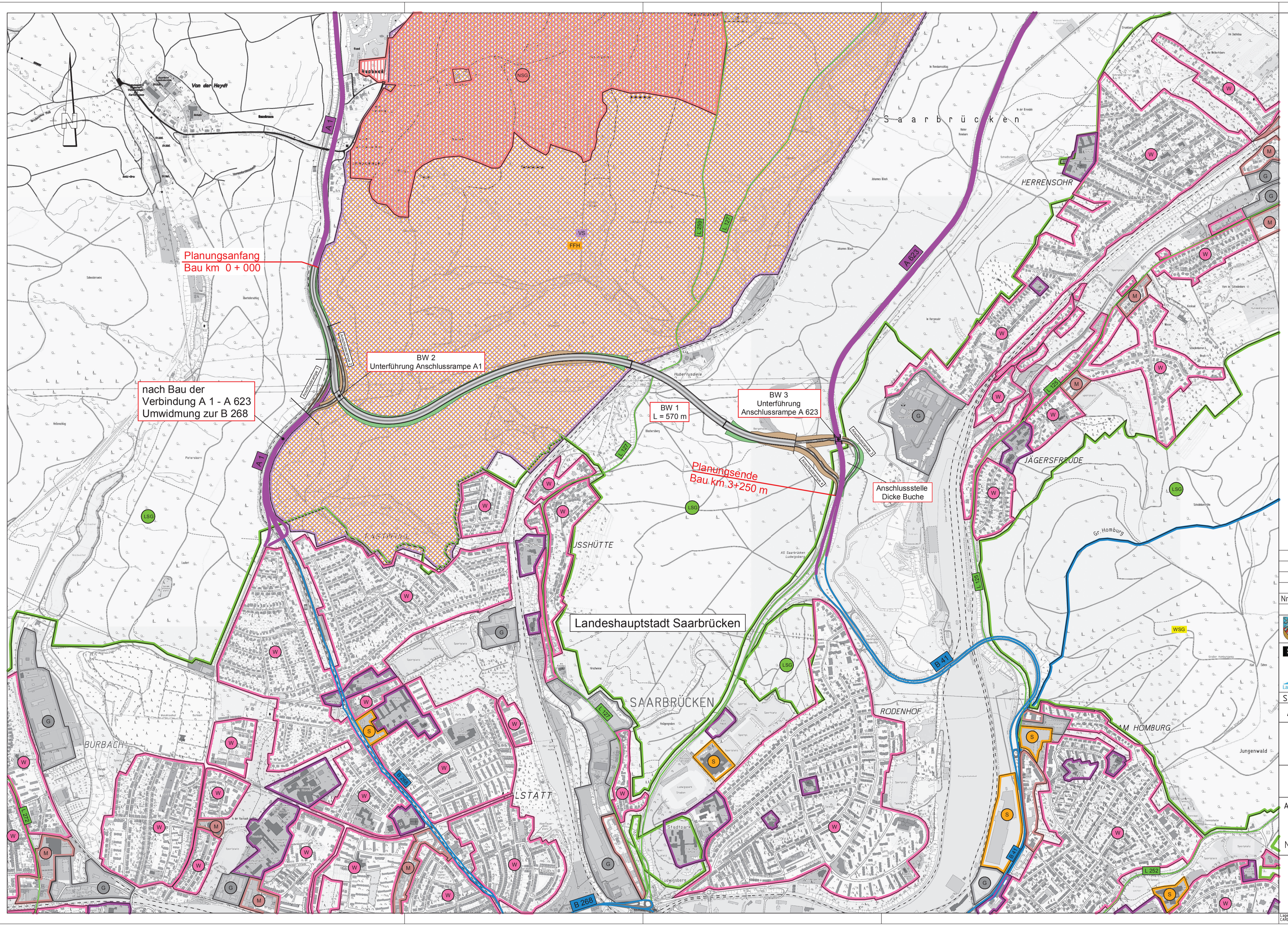

Zeichenerklärung

Planung

- Einschnittsböschung
- Fahrbahn
- Dammböschung
- Bauwerk
- Tunnel
- Knotenpunkt plangleich / Knotenpunkt plangleich (Kreisverkehr)

Straßennetz

vorhanden

- A 620 Bundesautobahn
- B 268 Bundesstraße
- L 142 Landesstraße
- K 333 Kreisstraße

Gebiete und Flächen

vorhanden

- W reines und allgemeines Wohngebiet, Kleinsiedlungsgebiet
- M Kerngebiet, Dorfgebiet, Mischgebiet
- G Gewerbegebiet
- S Sondergebiet
- Gemeinbedarf

Schutzgebiete
Natur, Landschaft, Wasser

- VS europäisches Vogelschutzgebiet
- FFH FFH-Gebiet
- NSG Naturschutzgebiet
- LSG Landschaftsschutzgebiet
- WSG Wasserschutzgebiet

Nr.		Datum	Zeichen	genehmigt

SAARLAND - STRASSENBAUVERWALTUNG

Saarland LfS Landesbetrieb für Straßenbau

Unterlage Nr.:
Blatt Nr.:
Reg. Nr.:

Straße	von NK	nach NK	Station		Datum	Zeichen
A 1 - A 623				bearbeitet	06/13	Berw.
				gezeichnet	06/13	Berw.
				geprüft		

Fortschreibung Bundesverkehrswegeplan 2015

A1 - G10 - SL
Verbindung A1 - A623 Saarbrücken

Übersichtslageplan
Maßstab: 1 : 10000

Aufgestellt: Landesbetrieb für Straßenbau
Neunkirchen

Neunkirchen, den .....

LageplanA1A623.PLT \\srv1fs03\PLCARD6\
CARDprojekte\Planung\BVWP A1 Verschwenkung

CARD/1