

Y 2603642.238
X 5720263.225

Y 2604059.678
X 5720518.870

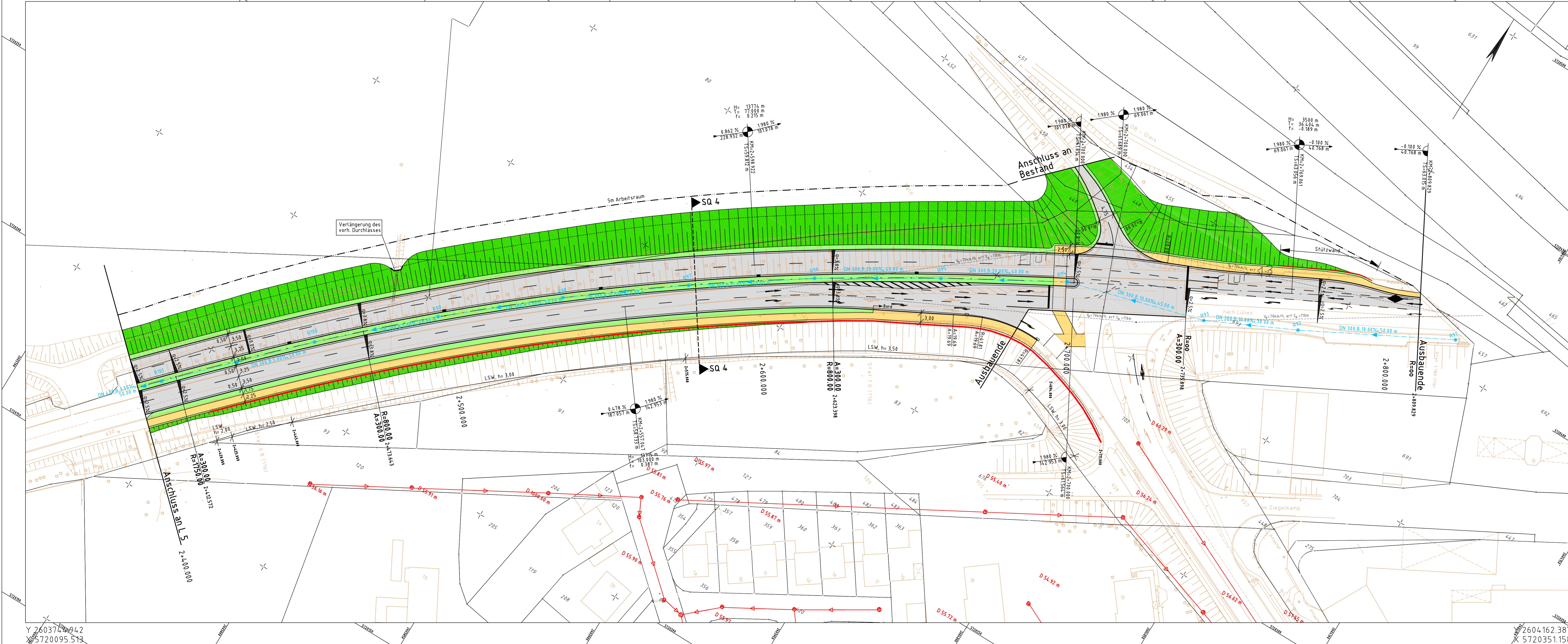

Legende:

- Hochpunkt
- Tiefpunkt
- Neigungsberechnung mit Angabe in Prozent, Länge der Gefäll- (Steigungs-) Strecke und Halbmesser
- Einschnittböschung
- Mulde
- Bankett
- Fahrbahn
- Trennstreifen
- komb. Rad-/Gehweg
- Dammböschung
- best. Kanal
- gepl. Kanal
- gepl. Straßeneinlauf
- vorh. Straßeneinlauf
- Lärmschulwand
- Stützwand
- Bauzeitliche Inanspruchnahme (Arbeitsraum)

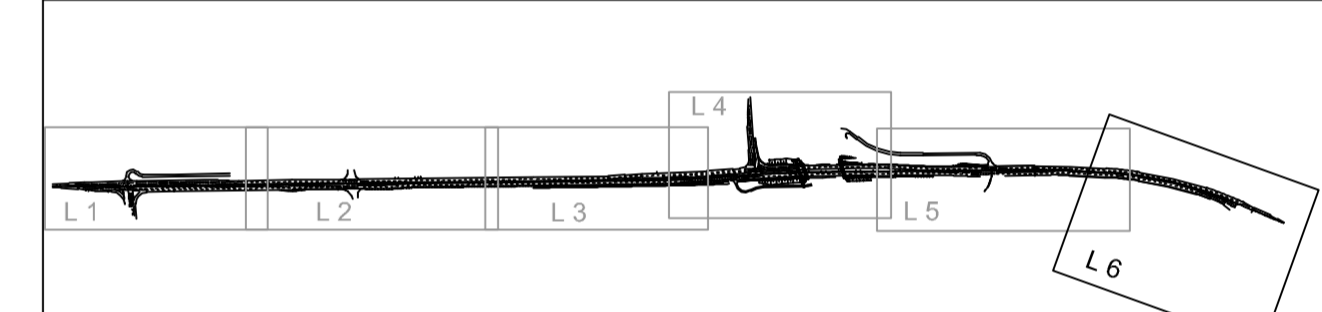

KOCKS CONSULT GMBH **KOCKS INGENIEURE**

Niederlassung Bonn, Quantiusstr. 6, 53115 Bonn
Tel.: 0228/72629-0, Fax: 0228/72629-20, e-mail: infobonn@kocks-ing.de

gesch.: Kramer 05/2016
bearb.: Hoffmann 05/2016
geprüft.: Heß 02/2018
gesehen.: Heß 02/2018
Name/Datum
Plan-Nr. 3L_06C52169

		Regionalniederlassung Südwestfalen <small>Landesbetrieb Straßenbau Nordrhein-Westfalen</small>			
		Straße: B 54 von NK / Abschnitt: 114 nach NK / Abschnitt: 116 Stationsbereich: 31+940-29+210	Projekt-Nr.: 05-0708 Unterlage: 7 Blatt Nr.: 6	Nächster Ort: B54 Lünen (B236-DB-Strecke) Vierstreifiger Ausbau	
Vorentwurf ges. Bau-km: 0+080,000 - 2+809,845				Lageplan L6 Maßstab: 1:500	
Grundplan erstellt: bearbeitet: gezeichnet: geprüft:	Datum: Zeichen: Nr.:	Art der Änderung:		Datum: Name:	Datum: Name:
Entwurfsdatum: Hagen, Der Leiter der Regionalniederlassung Südwestfalen I.A.		Aufgestellt: Gelskirchen, Betriebsleiter Gelskirchen I.A.		geprüft/gesehen:	

Zeichnung: P:\Vhb\44\CAD\57269\Legenplan\3L_06C52169.dwg
 gezeichnet: 09.08.14 am 19.02.2010

Y 2603711.942
X 5720095.513

Y 2604162.387
X 5720351.158