

Y 2602806.576
X 5719173.546

Y 2603112.380
X 5719555.769

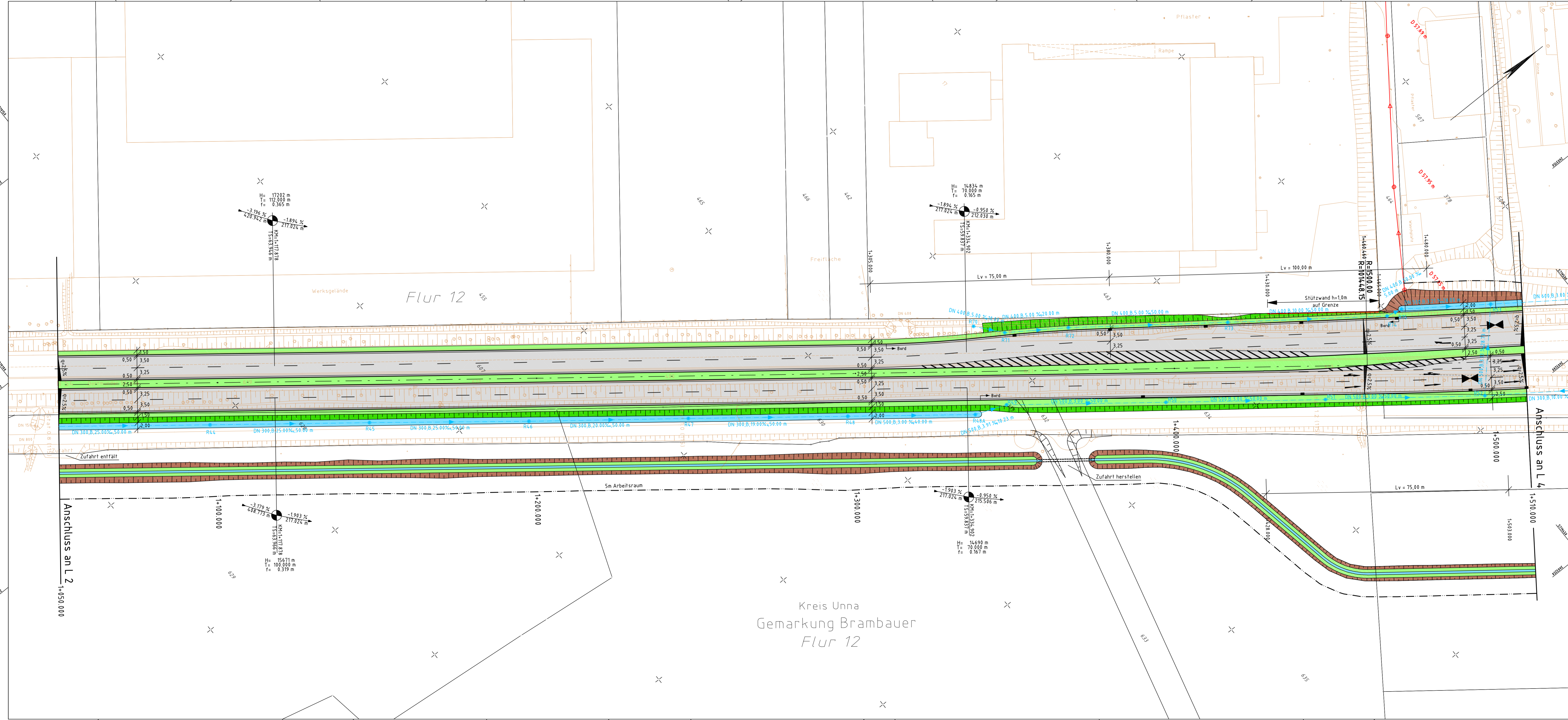

Legende:

- Hochpunkt
- Tiefpunkt
- Neigungsberechnung mit Angabe in Prozent, Länge der Gefäll- (Steigungs-) Strecke und Halbmesser
- Einschnittböschung
- Mulde
- Bankett
- Fahrbahn
- Trennstreifen
- komb. Rad-/Gehweg
- Dammböschung
- besf. Kanal
- gepl. Kanal
- gepl. Straßeneinlauf
- vorh. Straßeneinlauf
- Bauzeitliche Inanspruchnahme (Arbeitsraum)

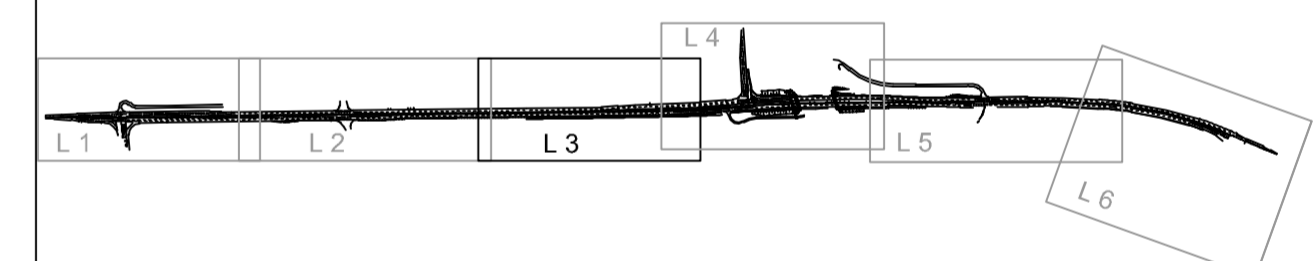

KOCKS CONSULT GMBH KOCKS INGENIEURE
 Niederlassung Bonn, Quantisstr. 6, 53115 Bonn
 Tel.: 0228/72629-0, Fax: 0228/72629-20, e-mail: infobonn@kocks-ing.de

gezeichnet: Kietok 12/2005
 bearbeitet: Hoffmann 12/2005
 geprüft: Heß 02/2010
 gesehen: Heß 02/2010
 Name/Datum: _____
 Plan-Nr: 3L_03d52169

Regionalniederlassung Südwestfalen **Straßen.NRW**
 Landesbetrieb Straßenbau Nordrhein-Westfalen

Straße	von NK / Abschnitt	nach NK / Abschnitt	Stationbereich	Projekt-Nr.
B 54	114	116	31+940-29+210	05-0708

Nächster Ort: _____
 Bau-km: 1+140.000 - 1+500.000
 Ersatz für: _____ Ersetzt durch: _____
 Unterlage: 7 Blatt Nr.: 3

B54 Lünen (B236-DB-Strecke)
 Vierstreifiger Ausbau

Vorentwurf
 ges. Bau-km: 0+080.000 - 2+809.845

Lageplan L3
 Maßstab: 1:500

Grundplan	Datum	Zeichen	Nr.	Art der Änderung	Datum	Name
erstellt						
bearbeitet						
gezeichnet						
geprüft						

Entwurfsdatum: _____ Aufgestellt: _____
 Hagen, Der Leiter der Regionalniederlassung Südwestfalen
 Gelsenkirchen, Betriebsitz Gelsenkirchen
 I.A. I.A. geprüf./gesehen

Y 2602982.266
X 5719032.982

Y 2603288.070
X 5719415.204

Zeichnung: P:\ab44\1\CAD\57169\1\legiplan_3L_03d52169.dwg
 gezeichnet: 09.02.2010