

Y 2602477.159  
X 5718763.211

Y 2602823.883  
X 5719196.579

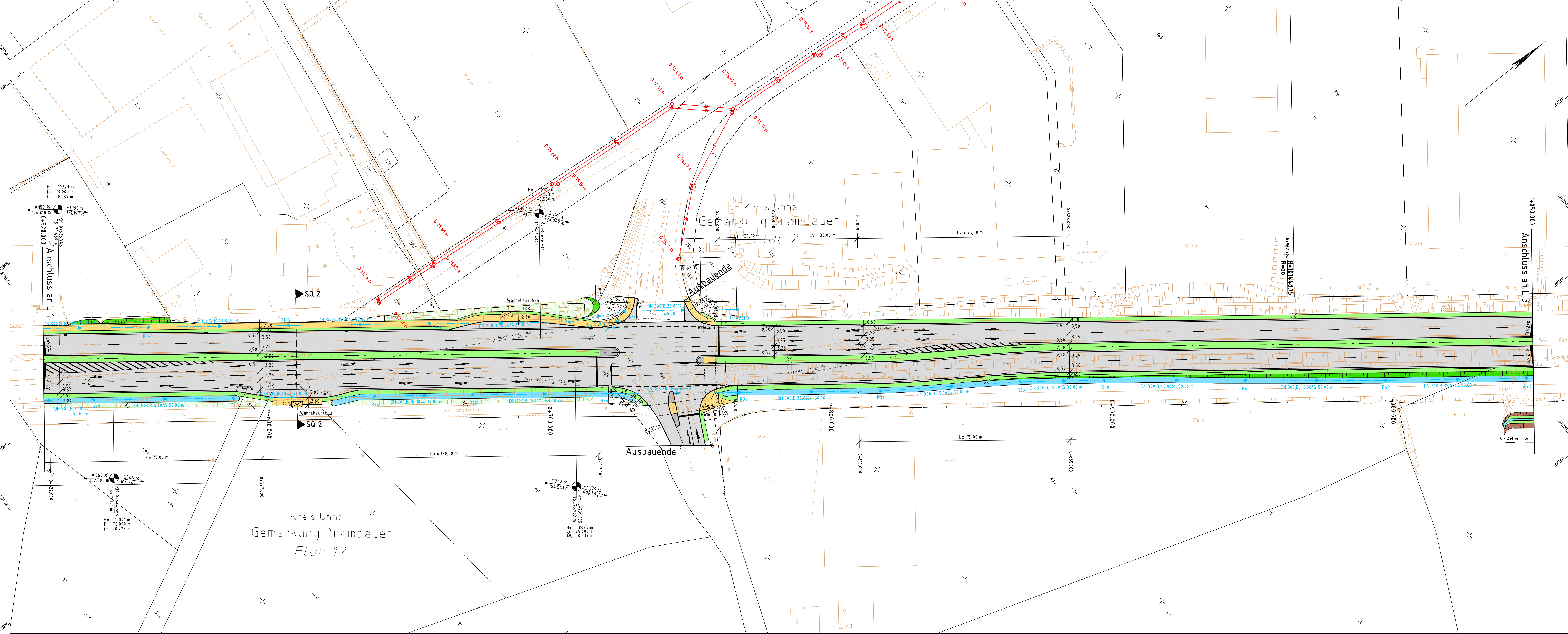

Y 2602652.849  
X 5718622.647

Y 2602999.573  
X 5719056.015

**Legende:**

- Hochpunkt
- Tiefpunkt
- Neigungsberechnung mit Angabe in Prozent, Länge der Gefäll- (Steigungs-) Strecke und Halbmesser
- Einschnittböschung
- Mulde
- Bankett
- Fahrbahn
- Trennstreifen
- komb. Rad-/Gehweg
- Dammböschung
- best. Kanal
- gepl. Kanal
- gepl. Straßeneinlauf
- vorh. Straßeneinlauf
- Bauzeitliche Inanspruchnahme (Arbeitsraum)

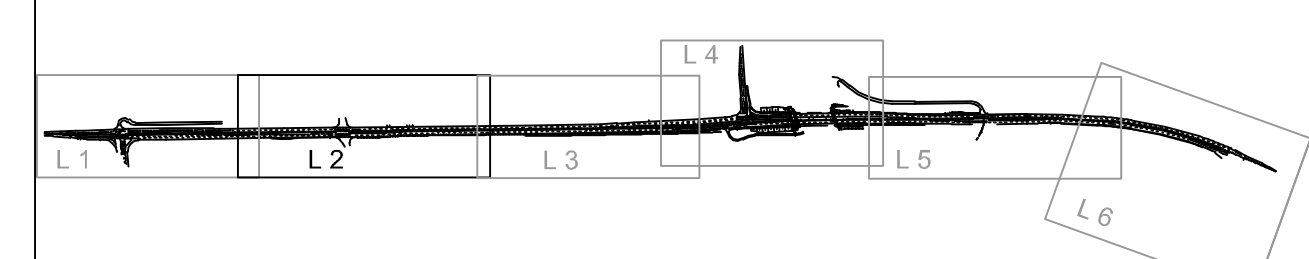

**KOCKS CONSULT GMBH** **KOCKS INGENIEURE**  
 Niederlassung Bonn, Quantusstr. 6, 53115 Bonn  
 Tel.: 0228/72629-0, Fax: 0228/72629-20, e-mail: infobonn@kocks-ing.de

<b>Regionalniederlassung Südwestfalen</b>				<b>Strassen.nrw</b>	
Strasse	von NK / Abschnitt	Stationbereich	Projektnr.	05-0708	
B 54	114	116	31+94.0-29+210	Unterlage	Blatt Nr. 2
Nächster Ort:			Bau-km	0+610.000 - 1+140.000	
<b>B54 Lünen (B236-DB-Strecke)</b>			Ersetzt für	Ersetzt durch	
Vierstreifiger Ausbau			<b>Lageplan L2</b>		
<b>Vorentwurf</b>			Maßstab 1:500		
ges. Bau-km	0+080.000 - 2+809.845		Name		

Grundplan erstellt	Datum	Zeichen	Nr.	Art der Änderung	Datum	Name

Entwurfsdatum: \_\_\_\_\_ Aufgestellt \_\_\_\_\_ geprüft/gesehen \_\_\_\_\_  
 Hagen, Der Leiter der Regionalniederlassung Südwestfalen Gelsenkirchen, Betriebsitz Gelsenkirchen  
 i.A. i.A.

Zeichnung: P:\31464\1\CD\57269\1\lagenplan\_31\_02b52169.dwg  
geplant: 09 Uhr 59 am 19.02.2010