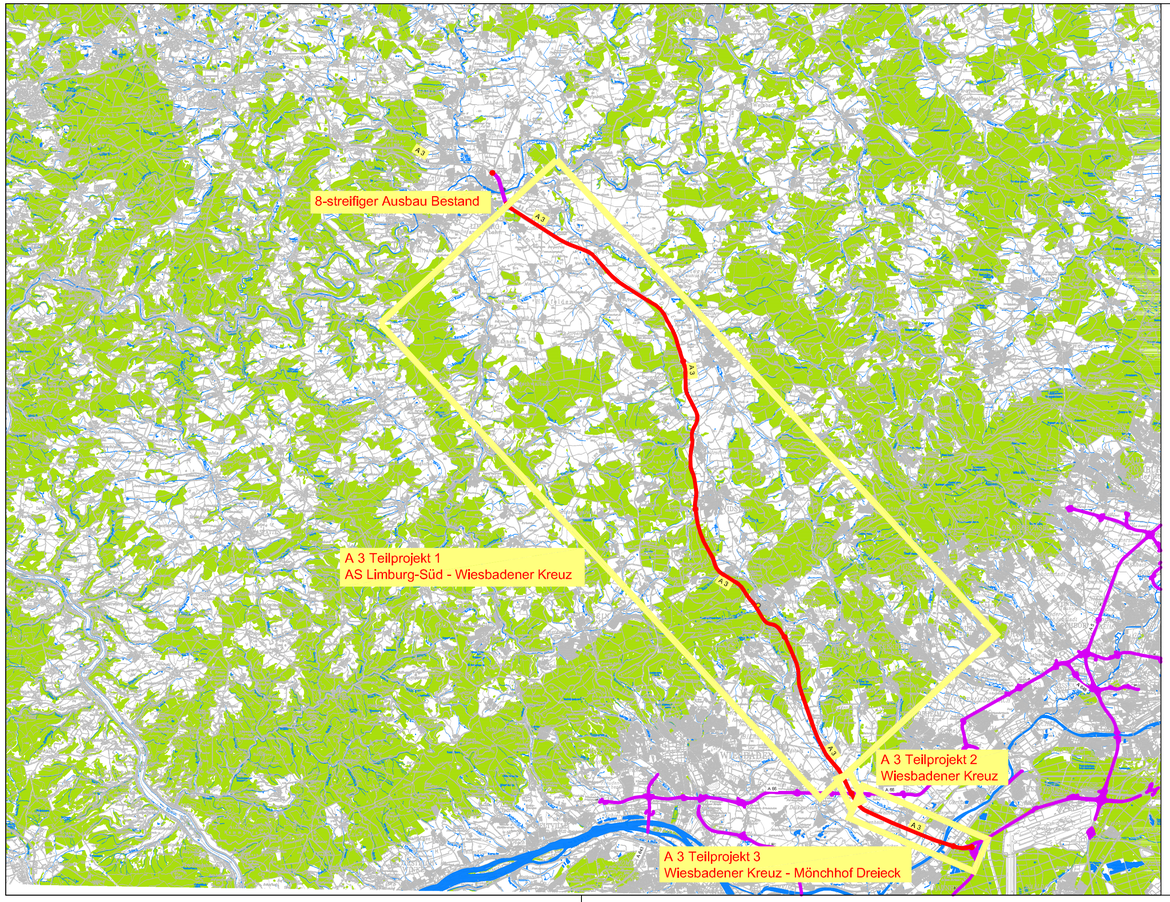

Planung:

- Bundesautobahnen in Hessen (Bestand)
- geplante Ausbaustrecken
- geplante Ausbaubereiche

BVWP 2015 - Anmeldung

Nr.:	Art der Änderung:	Datum:	Zeichen:

Entwurfsunterlagen erstellt:

SSP Consult
Beratende Ingenieure GmbH

SSP Consult Beratende Ingenieure GmbH
Brüderstraße 53 51427 Bergisch Gladbach
Telefon + 49 (0) 2204 - 9201- 0
Telefax + 49 (0) 2204 - 9201 - 77
mail@gl.ssp-consult.de www.ssp-consult.de

Hessen Mobil
Straßen- und Verkehrsmanagement

HESSEN

Unterlage Nr.: 3
Blatt Nr.: 01
Hessen ID:

Ausbau A 3

Teilprojekt 1
AS Limburg-Süd - Wiesbadener Kreuz
Teilprojekt 2
Wiesbadener Kreuz
Teilprojekt 4
Wiesbadener Kreuz - Mönchhof Dreieck

	Datum	Zeichen
bearbeitet:	08.12.2014	Gü
gezeichnet:	08.12.2014	Gü
geprüft:	08.12.2014	Hü

Übersichtskarte

Maßstab: 1 : 500.000