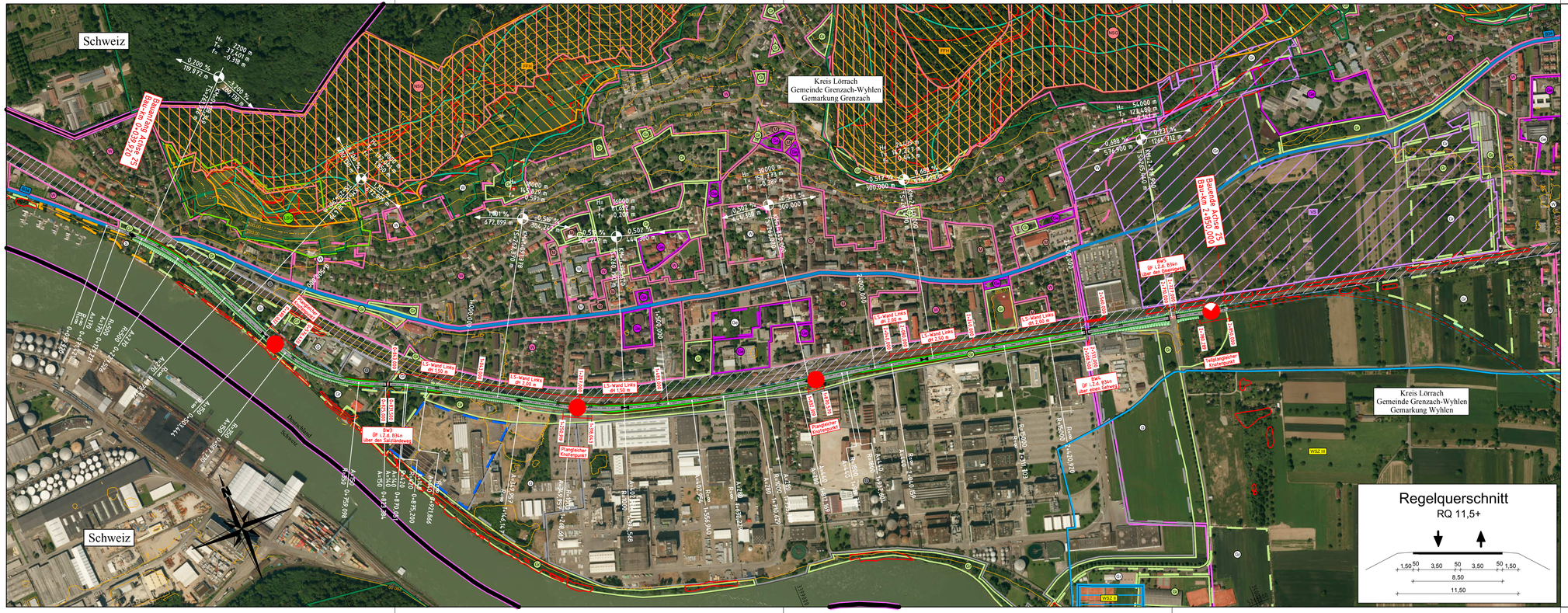

Legende

Planung
- Knotenpunkt plangleich
- Knotenpunkt teilplangleich
- Brücke

Verwaltung
- Gemarkungsgrenze
- Bundesgrenze

Straßennetz — Bestand / Planung
- Bundesstraße

Gebiete und Flächen
- reines und allgemeines Wohngebiet, Kleinsiedlungsgebiet
- Kerngebiet, Dorfgebiet, Mischgebiet
- Gewerbegebiet
- Sondergebiet
- Grünflächen
- Gemeinbedarf
- Bahnanlage
- Fläche für Ver- und Entsorgung

H= 4944 m
T= 12,360 m
h= 0,015 m

Neigungsbrechpunkt mit Angabe von Gefälle und Steigung in Prozent, Länge der Gefälle-(Steigungs-) Strecke, Halbmesser, Tangentenlänge und Bogenstich

0,100 % 12,360 m
0,600 % 27,640 m

Hochpunkt
Tiefpunkt
AA - Ausrundungsanfang
AE - Ausrundungsende

Schutzgebiete (Natur, Landschaft, Wasser)
- europäische Vogelschutzgebiet (VS)
- FFH-Gebiet (FFH)
- Naturschutzgebiet (NSG)
- Landschaftsschutzgebiet (LSG)
- geschütztes Biotop
- Wasserschutzzone I / II / IIa / IIb (WSZ I/II)
- Wasserschutzzone III / IIIa / IIIb (WSZ III)
- Trockenlebensräume Funktionsräume bis 250 m
- Trockenlebensräume Funktionsräume bis 1500 m
- Waldlebensräume Funktionsräume bis 100 m
- Waldlebensräume Funktionsräume bis 500 m

Straßenbauverwaltung Baden - Württemberg Regierungspräsidium Freiburg		Datum	Name
	bearbeitet	Juli 2013	Bausch

Nr.	Art der Änderung	Datum	Name

BVWP - ANMELDUNG

Straßenbauverwaltung Baden-Württemberg Straße: B34	Unterlage: 5 Blatt-Nr.: 1 Lageplan
Projektnummer: B34-G10-BW-T1-BW	Maßstab: 1:5.000

B34 Ortsumfahrung Grenzach

von Bau-km 0+039,920 bis Bau-km 2+850,000

Aufgestellt: Regierungspräsidium Freiburg Abt. 4 Straßenwesen und Verkehr Ref. 44 Straßenplanung BD Kaiser Freiburg, den 24.10.2013	Freigegeben: Ministerium für Verkehr und Infrastruktur Abt. 2 Straßenverkehr Ref. 21 Grundsatzfragen des nachhaltigen Straßenbaus OBR'in Zweschper Stuttgart, den 29.10.2013

Blattschnitt: M5000-01 Datum:06.11.13

Projekt: B0034_Grenzach_Wyhlen_Neubau_OU_BVWP Datei: 010-U05_P02-Lageplan_Grenzach.PLT

Winkel: 125.000 Gon

Breite: 594,0 mm, Höhe: 297,0 mm