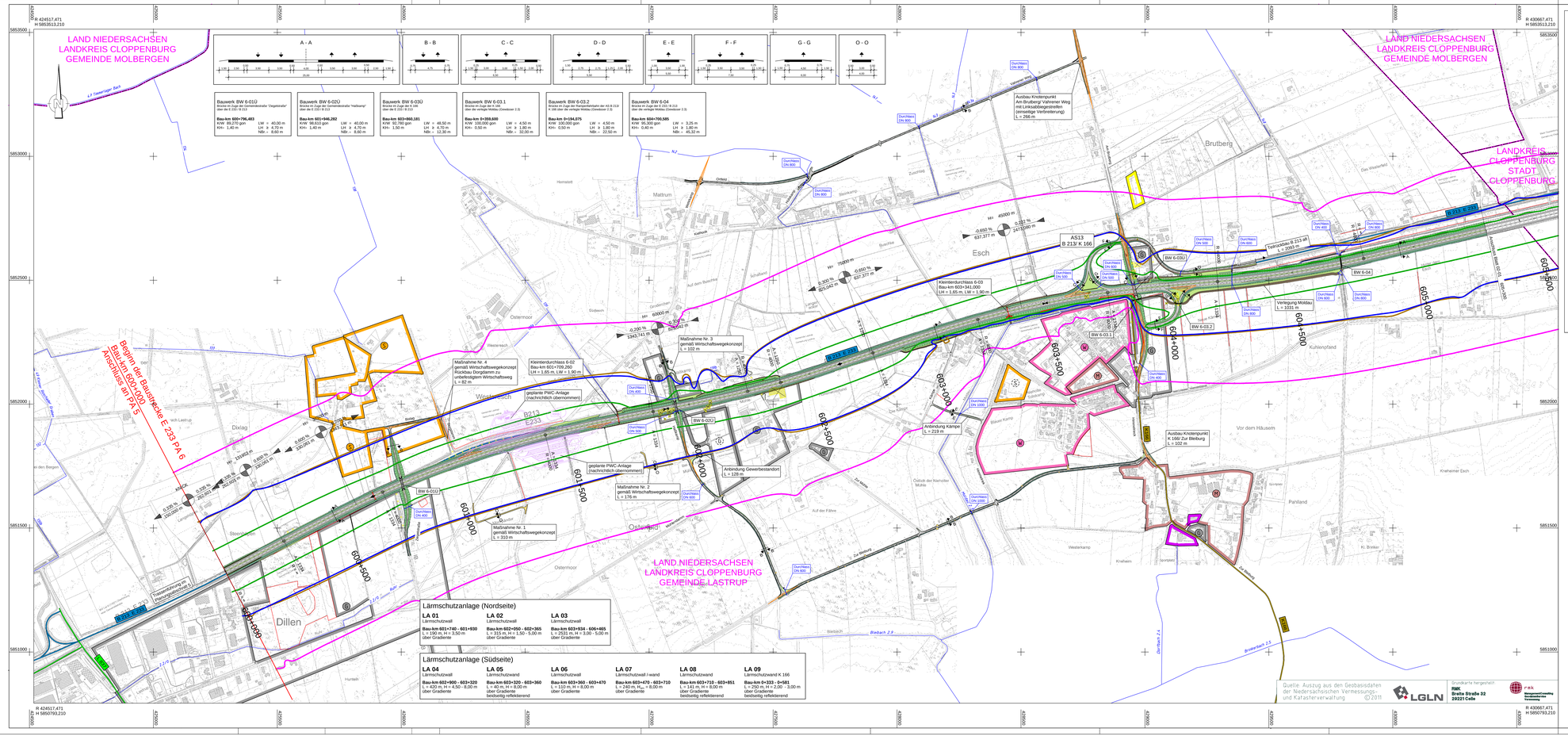


| Nr. | Art der Änderung | Datum | Zeichen |
|---|---|---|---|
| | | | |
| | | | |
| | | | |

Entwurfsbearbeitung:
Bietergemeinschaft Bosch & Partner GmbH / EIBS GmbH

EIBS bosch & partner
c/o EIBS GmbH, Bernhardstraße 92, 01187 Dresden, Tel: +49 (0) 351 4661-0

| | | |
|---|---|---|
| bearbeitet | 07/2013 | vogel |
| gezeichnet | 07/2013 | Klingner |
| geprüft | 07/2013 | |
| Projektnr.: 21-0484-02 | | |

Projektbearbeitung:
Landkreis Emsland

Nachgeprüft:
Cloppenburg, den .....
Landkreis Cloppenburg
im Auftrage: .....

1 2

# VORENTWURF

| Plancoderung | 290706 | 6 | 3 | E | 1 | UP | ST | 01 | 01 | d | V |
|---|---|---|---|---|---|---|---|---|---|---|---|

**Straßenbauverwaltung des Landes Niedersachsen**

**E 233** (B 402 / B 213 / B 72)

von der AS Meppen (A 31) bis zur AS Cloppenburg (A 1)

Unterlage / Blatt-Nr.: 03 / 01 - 01

**Übersichtslageplan**

Stat.: **600+000 bis Bau-km 605+300**

PROJIS-Nr.:0306290760

Maßstab:1:5000

Planungsabschnitt: 6

ö Lastrup - Cloppenburg B 68

Stat.: 600+000 bis 608+207

| Aufgestellt: | Überprüft: |
|---|---|
| Lingen, den ..... | Hannover, den ..... |
| Niedersächsische Landesbehörde für Straßenbau und Verkehr Geschäftsbereich Lingen | Niedersächsische Landesbehörde für Straßenbau und Verkehr |
| im Auftrage: ..... | im Auftrage: ..... |
| **Gesehen:** Bundesministerium für Verkehr, Bau und Stadtentwicklung Abteilung Straßenbau | **Gesehen:** Hannover, den ..... |
| Bonn, den ..... | Niedersächsisches Ministerium für Wirtschaft, Arbeit und Verkehr |
| im NB 21 i. | im Auftrage: ..... |