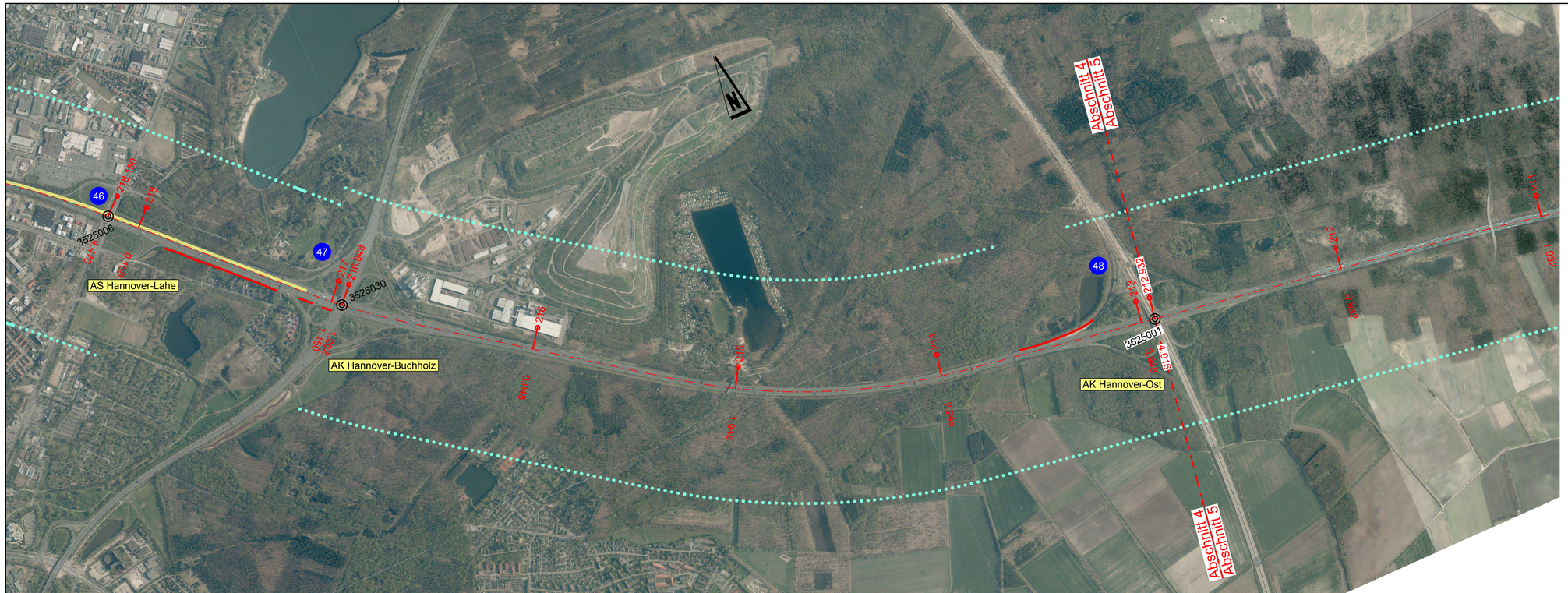

Legende

3720103 ◎	Netzknoten
35	BAB-Knotennummer
AS Bad Eilsen	BAB-Knotenname
279 — 4.727	Kilometrierung / Stationierung
	Bestand Fahrbahn aus OPA
	Bestand Lärmschutzwand
	Bestand Lärmschutzwall
	Bestand Lärmschutzwall-Wand-Kombination
	Grenzwert-Isophone Mischgebiet (54 dB), Abschätzung, freie Schallausbreitung

Nr.	Art der Änderung	Datum	Aufgestellt
2.			
1.			

BUNG Ingenieure AG
69126 Heidelberg Englerstraße 4
69004 Heidelberg Postfach 101420
Tel.: 06221 / 306-0
Fax.: 06221 / 306-220
info@BUNG-AG.de

Heidelberg, den

BUNG Beratende Ingenieure

13324	Datum	Zeichen
bearbeitet	August 2013	daa
gezeichnet	August 2013	kfd

Geprüft:
Heidelberg, den

Niedersächsische Landesbehörde
für Straßenbau und Verkehr
Zentrale Geschäftsbereiche - Dezernat 22

Unterlage
Blatt Nr. 8
P - Nr.:

	Datum	Zeichen
bearbeitet		
gezeichnet		
geprüft		

Bundesautobahn: A 2 Dortmund - Berlin
Projektmeldung
für die Fortschreibung des Bedarfsplans 2015
Achtstreifiger Ausbau der A2 in Niedersachsen

km 283.734 - km 128.493

Übersichtslageplan Lärmschutz
km 218.150 - km 211.500
Maßstab 1 : 10.000

Aufgestellt:

29.08.2013

Plangröße: 0.29m² (29.7x11.0cm)