

© Bayerische Vermessungsverwaltung, Geobasisdaten  
 (Darstellung der Flurkarte als Eigentumsnachweis nicht geeignet)  
 © Bayerisches Landesamt für Umwelt, www.lfu.bayern.de

### Zeichenerklärung

- Planung**
- Baumaßnahme zweibahnig
  - Baumaßnahme einbahnig
  - Knotenpunkt planfrei
  - Knotenpunkt teilplanfrei
  - Knotenpunkt teilplangleich
  - Knotenpunkt plangleich / Knotenpunkt plangleich (Kreisverkehr)
  - Großbauwerk
  - Tunnel
  - Variante
  - Lärmschutz
- Straßennetz**
- | vorhanden | geplant |                  |
|-----------|---------|------------------|
|           |         | Bundesautobahn   |
|           |         | Bundesstraße     |
|           |         | Landstraße       |
|           |         | Kreisstraße      |
|           |         | kommunale Straße |
|           |         | Rückbau          |
- Verwaltung**
- Bundesgrenze
  - Landesgrenze
  - Regierungsbezirksgrenze
  - Kreisgrenze
  - Gemeindegrenze

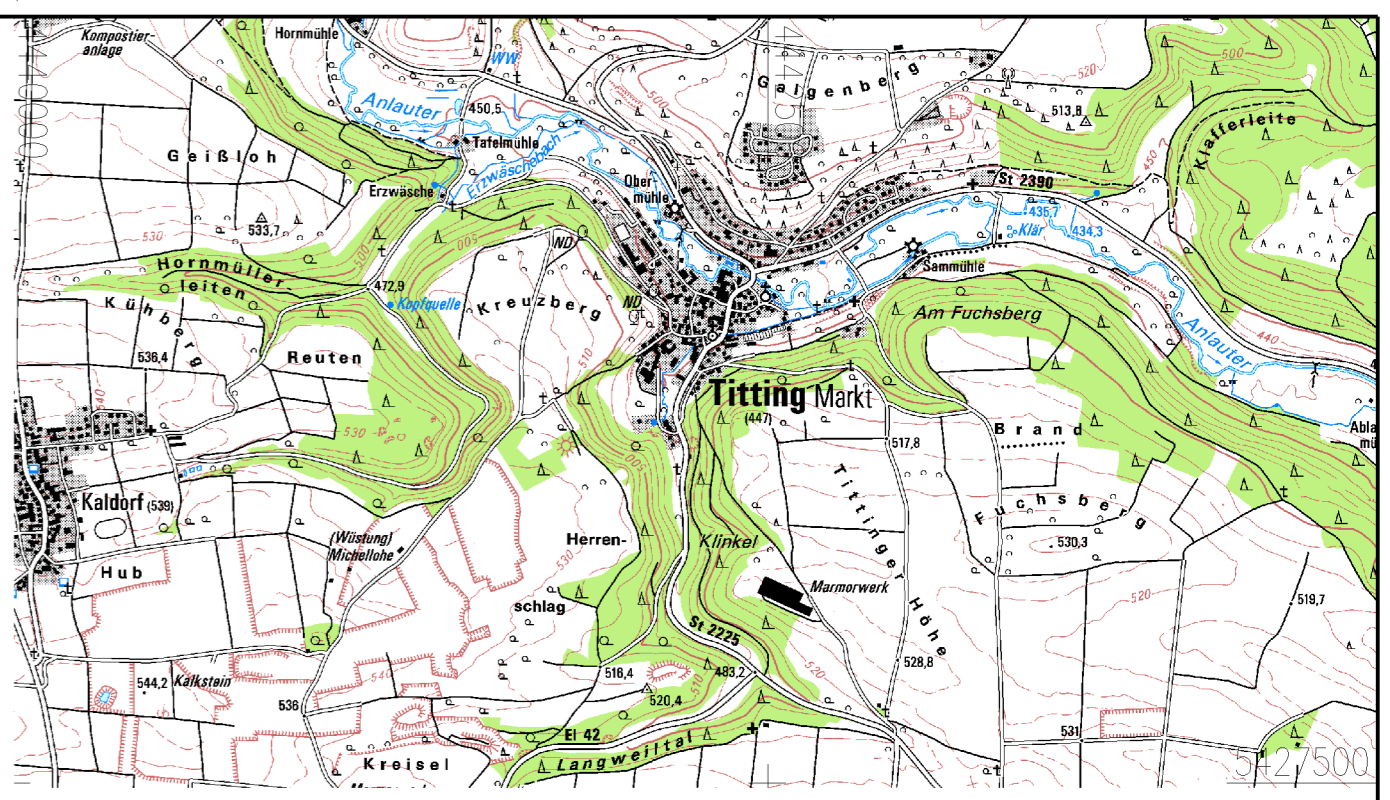

	bearbeitet:	09/2013	Haag
	gezeichnet:	09/2013	Haag
	geprüft:	09/2013	Dr. Schäfer
	PSP Nr.:		
Würzburger Landstraße 22 91522 Ansbach		Projekt: B13_OU_Rothenstein LP-25000	
Tel.: 0981/8905-0, Fax: 0981/8905-1104, E-Mail: poststelle@stbaan.bayern.de			

## Projektanmeldung BVWP 2015

Straßenbauverwaltung Freistaat Bayern		Unterlage / Blatt-Nr.: 3 / 1
Staatliches Bauamt Ansbach		Übersichtslageplan
Projekt-Nr.: B013-G060-BY	Teilprojekt-Nr.: B013-G060-BY-T01-BY	Maßstab: 1 : 25 000

**B 13, B 2 (Weißenburg) - Ingolstadt  
OU Rothenstein**

aufgestellt:  
 Staatliches Bauamt Ansbach

Schmidt, Ltd. Baudirektor  
 Ansbach, den 05.09.2013