

Zeichenerklärung:

- Planung**
- Baumaßnahme zweibahnig
 - Baumaßnahme einbahnig
 - Knotenpunkt planfrei
 - Knotenpunkt teilplanfrei
 - Knotenpunkt teilplangleich
 - Knotenpunkt plangleich / plangleich (Kreisverkehr)
 - Großbauwerk
 - Tunnel
 - Lärmschutz (L.SW)
 - Stützwand (SW)
- Verwaltung**
- Landesgrenze
 - Regierungsbezirksgrenze
 - Gemeindegrenze

- Straßennetz**
- Bundesautobahn
 - Bundesstraße
 - Landesstraße
 - Kreisstraße
 - kommunale Straße
 - Rückbau

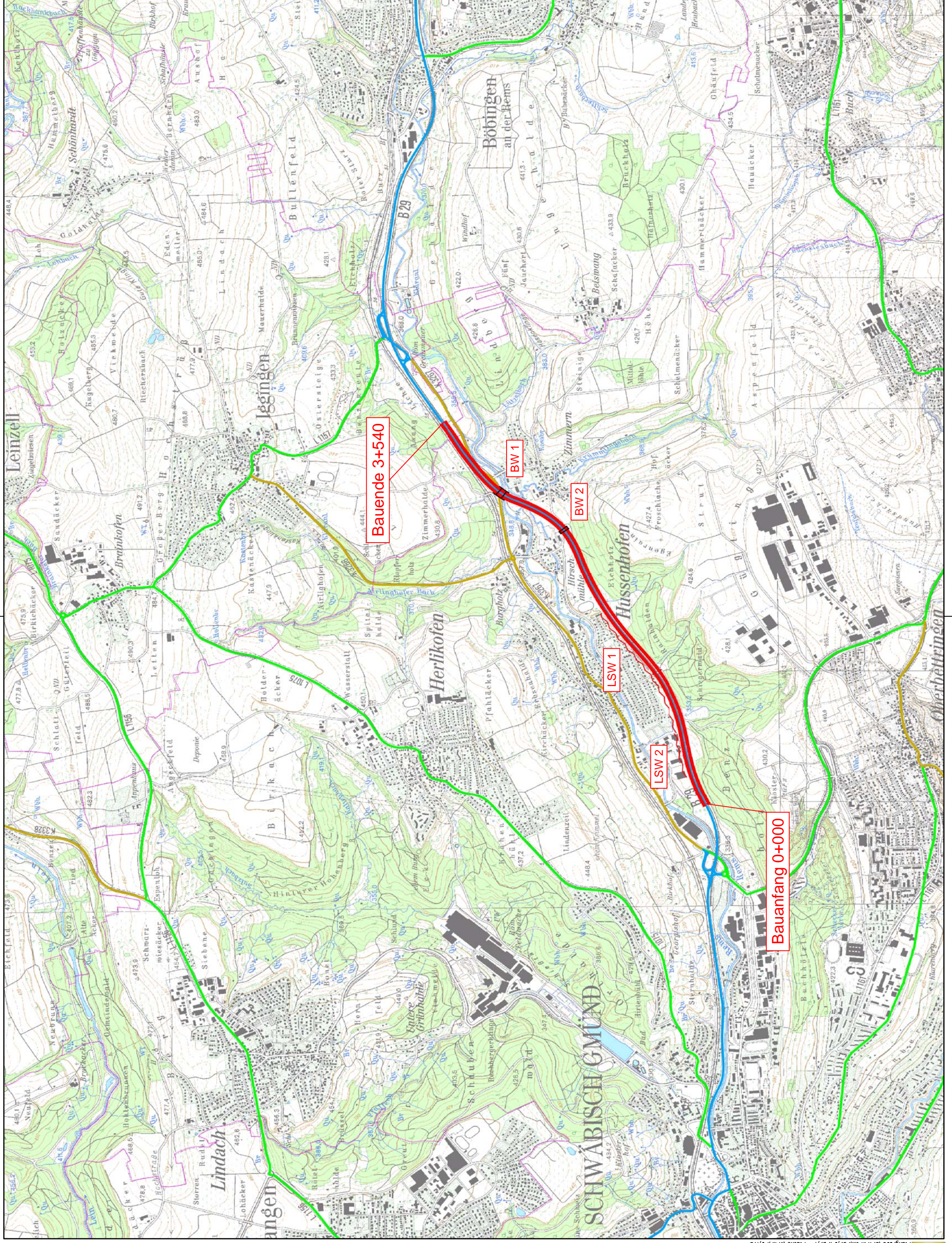

	Straßenbauverwaltung		Datum	Name
	Baden - Württemberg		bearbeitet	
	Regierungspräsidium Stuttgart		bearbeitet	26.08.2013 Ref.44

Nr.	Art der Änderung	Datum	Name

BWVP - ANMELDUNG

Straßenbauverwaltung Baden - Württemberg		Unterlage 3
Projektnummer: B29-G50-BW-T2-BW		Blatt-Nr. 1
Übersichtslageplan		Maßstab: 1:25000

B29 Hussenhofen - Böttingen
Bau-km 0+000 - 3+540

Aufgestellt: Regierungspräsidium Abt. 4 Straßenwesen und Verkehr Ref. 44 Planung Stuttgart, 31.03.2015 gez. Walz	Freigegeben: Ministerium für Verkehr und Infrastruktur Abt. 2 Straßenverkehr Ref. 21 Stuttgart, 08.04.2015 gez. Zweschper
---------------------------------------------------------------------------------------------------------------------------------	------------------------------------------------------------------------------------------------------------------------------------------