

# Zeichenerklärung:

## Planung

- Baumaßnahme zweibahnig
- Baumaßnahme einbahnig
- Knotenpunkt planfrei
- Knotenpunkt teilplanfrei
- Knotenpunkt teilplangleich
- Knotenpunkt plangleich / plangleich (Kreisverkehr)
- Großbauwerk
- Tunnel
- Lärmschutz

## Straßennetz

- Bundesautobahn A 31
- Bundesstraße B 32
- Landesstraße L 371
- Kreisstraße K 6916
- Kommunale Straße
- Rückbau

## Verwaltung

- Landesgrenze
- Regierungsbezirksgrenze
- Gemeindegrenze

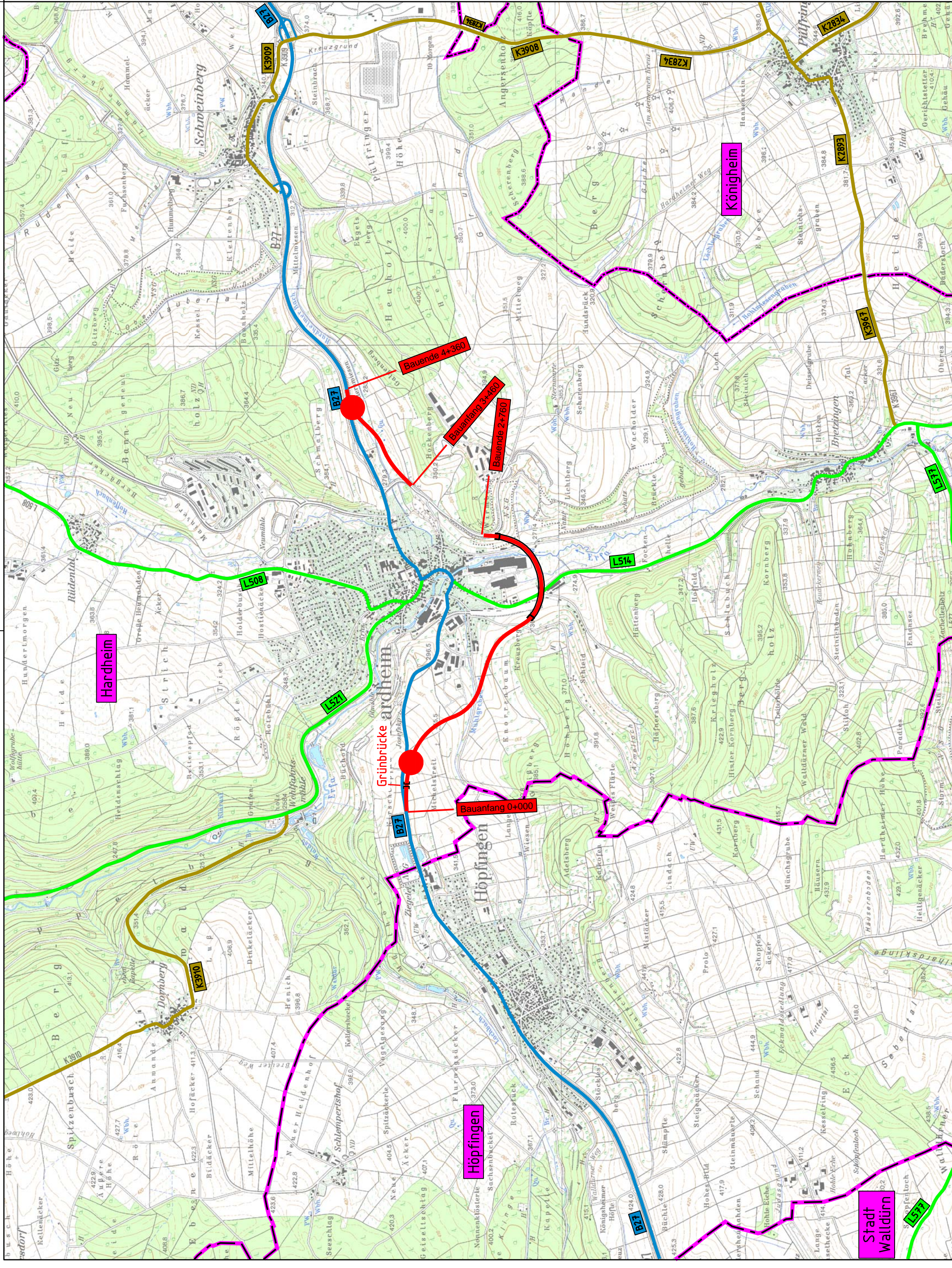

| Straßenbauverwaltung Baden - Württemberg |            |
|--|------------|
|  |            |
| Regierungspräsidium Karlsruhe            |            |
| Name                                     | Celik      |
| Datum                                    | 25.10.2013 |
| bearbeitet                               |            |

| Nr.              |  |
|------------------|--|
| Art der Änderung |  |
| Datum            |  |

# BWVP - ANMELDUNG

|  |             |
|--|-------------|
| Straßenbauverwaltung Baden - Württemberg | Unterlage 3 |
| Projektnummer: B27-G100-BW               | Blatt-Nr. 1 |

| Übersichtslageplan  |  |
|---------------------|--|
| Maßstab: 1 : 25 000 |  |

**B 27,**  
**OU Hardheim**  
**von Bau-km 0+000 bis 4+360**

|   |   |
|---|---|
| Aufgestellt:<br>Regierungspräsidium<br>Abt. 4 Straßenwesen und Verkehr<br>Ref. 21<br>Karlsruhe , den 25.10.2013<br>gez. Ernst | Freigegeben:<br>Ministerium für Verkehr und Infrastruktur<br>Abt. 2 Straßenverkehr<br>Ref. 21<br>Stuttgart , den 08.11.2013<br>gez. Zweschper |
|---|---|