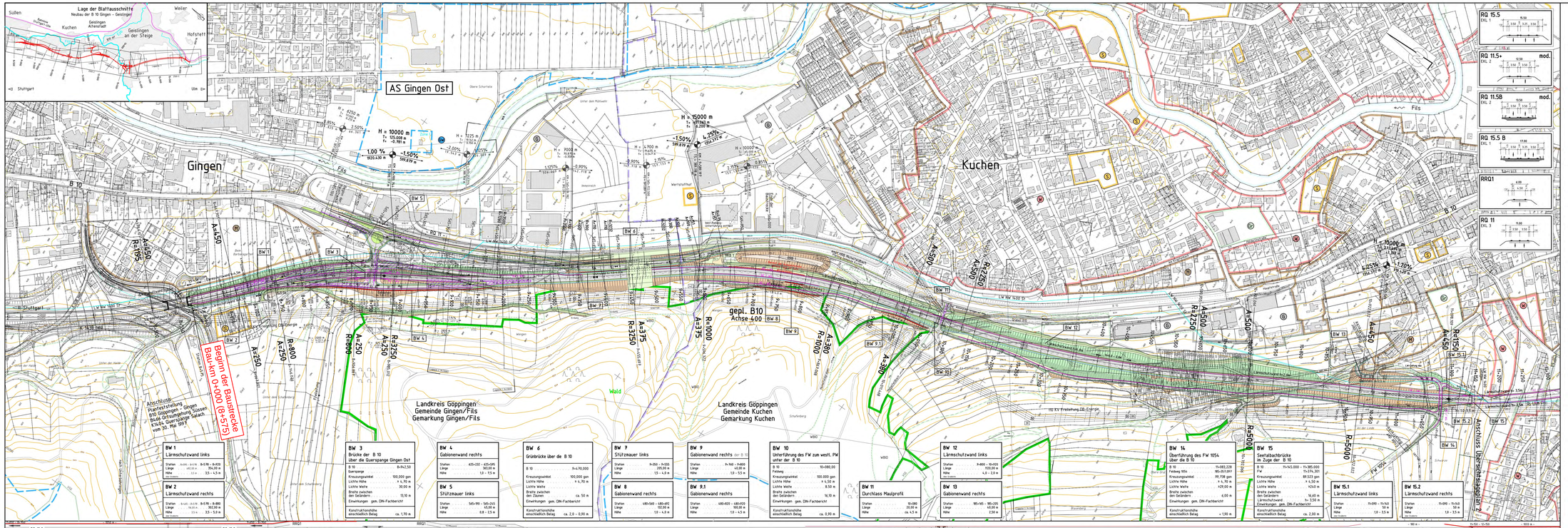

ZEICHENERKLÄRUNG LAGEPLAN

- Abtrag
- Einschnittsböschung
- Einheben/eingemischte Barkett / Grünfläche
- Fahrbahn Vollausbau
- Fahrbahn Teilausbau
- Damm
- Dammböschung
- Auffüllung / Rekultivierung
- Wirtschaftswege / Einbau / Planier
- Lärmschutzwand, Stützmauer Behausschutzwand,neue Bauwerke
- Lärm-Schutzwand / Stützmauer
- Sichtfeld/min.
- Landschaftsschutzgebiet
- Naturschutzgebiet
- Naturdenkmal
- FFH-Gebiet
- Vogelschutzgebiet
- Biotop § 21a
- Waldrand / WBD
- Schutzgebiet für Grund- und Quellwasser gewinnung
- Überschwemmungsgebiet
- H = 1500 m
- Regelgeschwindigkeit mit Angabe der Lage der Anfangs- und Endpunkte der Gerade, Kreis- Übergangsbogen und Tangenten
- Hochpunkt
- Tiefpunkt
- Fahrbahnquerneigung
- best. Gewässer
- abzubrechendes Gebäude
- Bahnparkplatz Geiselung Kuchen
- Fahrzeugschleppkurven gem. RFS 2004 mit Radbahnen und Anhängerzug
- sonstiges / geplant
- Sondergebiet (Schule, Kindergarten, Heim, Erholungsfläche usw.)
- Gemischte Bauflächen (wasserwirtschaftlich relevanter Kleinkläranlagengebiet)
- Kerngebiet, Dorfgebiet, Mischgebiet
- Gewerbegebiet Industriegebiet
- Grünfläche
- Gestaltungsgrenze

Straßenbauverwaltung Baden - Württemberg Regierungspräsidium Stuttgart		Datum	Name
	bearbeitet	11.03.2013	PMI
	bearbeitet	09.09.2013	Ref. 44

Nr.	Art der Änderung	Datum	Name

BVWP - ANMELDUNG

Straßenbauverwaltung Baden - Württemberg

Unterlage 3
Blatt-Nr. 1

Projektnummer: B10-G80-BW-T1-BW

Übersichtslageplan

Maßstab: 1 : 2.500

B 10, Gingen/O – Geislingen/M
Bau-km 0+000 – 5+200

Aufgestellt:
Regierungspräsidium Stuttgart
Abt. 4 Straßenwesen und Verkehr
Ref. 44 Planung
Stuttgart, 09.09.2013
gez. Kübler

Freigegeben:
Ministerium für Verkehr und Infrastruktur
Abt. 2 Straßenverkehr
Ref. 21
Stuttgart, 16.12.2013
gez. Zweschper

© LVA BW, Az.: 2851-9/2011/4001 und 2851-9/2008 (Grundlagen: DTK25 und DTK10 LVA BW)